

Inscripciones en :
www.senderismehivernal.wordpress.com

o llamando al 620816184 ó 600025918

Sábado, 21 de enero de 2012

Ficha técnica del itinerario

Tiempo de marcha : 4 h

Distancia : 7 Km (aprox)

Desnivel : 280 m

Dificultad : moderada

Guía : Judith Mira
Tel. 620816184

Punto de encuentro : a las
10:00 horas delante del
Ayuntamiento de Vielha

¡ Recordad ! : llevar ropa de
abrigo y agua para beber.

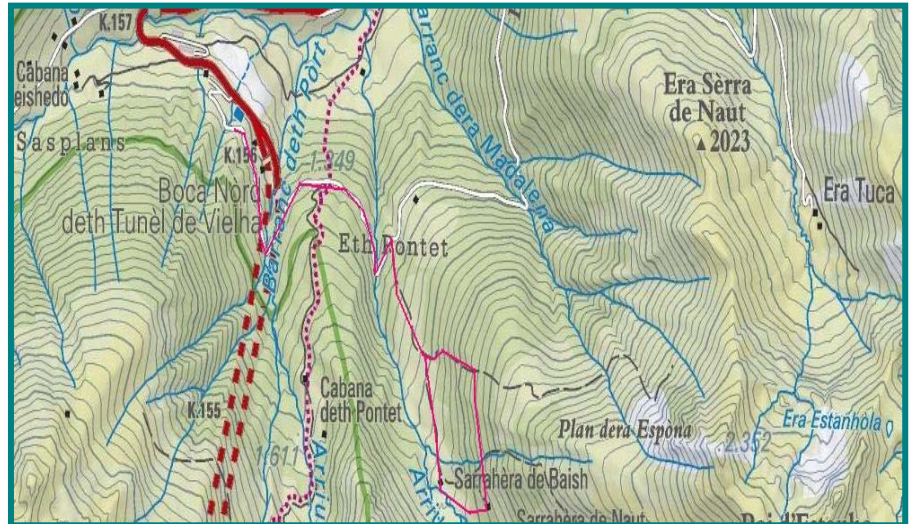

Descripción del entorno de la actividad:

En el sector norte del túnel de Vielha se encuentran diversos valles forestales y de gran interés naturalístico. En este itinerario os proponemos visitar el Valle de la Serraèra ya que nos proporciona una panorámica excelente al Mijaran y la ribera del Río Nere.

Durante la actividad caminaremos por entre abetales formados por árboles de gran porte, así como también de una gran variedad de líquenes que cuelgan entre sus ramas proporcionándole un aspecto de bosque envejecido.

En la parte más elevada del itinerario – a unos 1860 m de altitud- es relativamente fácil observar y seguir algunos rastros y huellas de fauna sobre la nieve, ya que se trata de un espacio cercano al Parque Nacional de Aigüestortes, y a su vez interesante para la observación directa de algunos ungulados como el corzo, el rebeco y el ciervo.

