

Inscripcions a :
www.senderismehivernal.wordpress.com

o trucant al 620816184 ó 600025918

Dissabte, 21 de gener de 2012

Fitxa tècnica de l' itinerari

Temps de marxa : 4 h

Distància : 7 Km (aprox)

Desnivell : 280 m

Dificultat : moderada

Guia : Judith Mira
Tel. 620816184

Punt de trobada : a les 10:00
hores davant l'Ajuntament de
Vielha

Recordeu ! : cal portar roba
d'abric i aigua per beure.

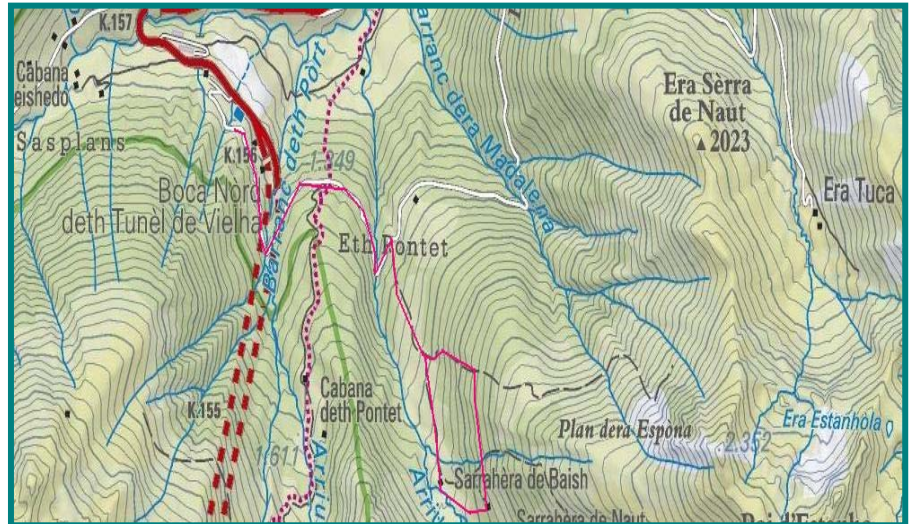

Descripció de l'entorn de l'activitat:

Al sector nord del túnel de Vielha trobem diverses valls forestades i de gran interès naturalístic. En aquest itinerari proposem visitar la Vall de la Serraera ja que ens proporciona una panoràmica excel·lent al Mijaran i la ribera del Riu Nere.

Durant l'activitat caminarem per entre avetoses formades per arbres de gran port, així com també d'una gran varietat de líquens que pengen entre les seves branques tot proporcionant-li un aspecte de bosc envellit.

A la part més elevada de l'itinerari - ja uns 1860 m d'altitud- és relativament fàcil observar i seguir alguns rastres i petjades de fauna sobre la neu, ja que es tracta d'un espai proper al Parc Nacional d' Aigüestortes, i alhora interessant per a l'observació directa d'alguns ungulats com el cabirol, l' isard i el cérvol.

